

# GULROT

Sort	
Sådato	
Plantedato	
Høstedato	

Notater

**Informasjon:** Gulrot er sterkt utsatt for surjordsskader, samtidig kan for kraftig kalking kan gi skurv, spesielt i tørre år. Kalking bør gjøres i god tid før såing, gjerne med dolomitt eller kalkdolomitt for ekstra magnesium. pH bør ligge mellom 5,5 og 6,5. Gulrot spirer sent og har lite bladverk. Den kan derfor lett utkonkureres av ugress. Det er derfor viktig å ha jord med lite ugress og gjøre tiltak i rett tid hvis det er mye frøgress.

**Planteavstand:** Sås på seng

**Radavstand:** 20 -25 cm

**Skadedyr/sykdom:** Gulrotflue (*Psila rosae*) den største skadegjøreren på gulrot. Flua overvintrer som puppe eller stor larve i jorda. Den voksne flua har en 6-8 mm lang svart kropp med rødbrunt hode og gule ben. Nyklekte larver kryper ned i jorda og spiser på hårrøtter, når larvene blir større spiser de på hovedrøtter også. Gulrotflue er en ganske svak flyver, den flyr ofte ikke lenger enn cirka 400 m. Den flyr helst om ettermiddagen (helst ved 12-18°C og vindstille, ikke ved temperaturer under 7 eller over 25 °C). Vertsplanter: selleri, persillerot, pastinakk, kruspersille, dill m.fl.

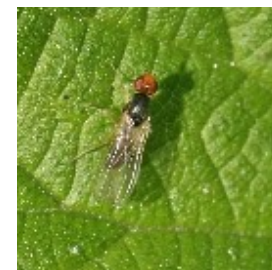

**Tiltak:** Fiberduk, luking, rovinsekter som snylteveps, kortvinger og løpebiller

**Gjødsling:** Husdyrgjødsel rett før såing kan gi greina røtter, spre tidlig, evt. pløy ned husdyrgjødsel.

